

PIANTA PIANO TERRA
quota 0.00

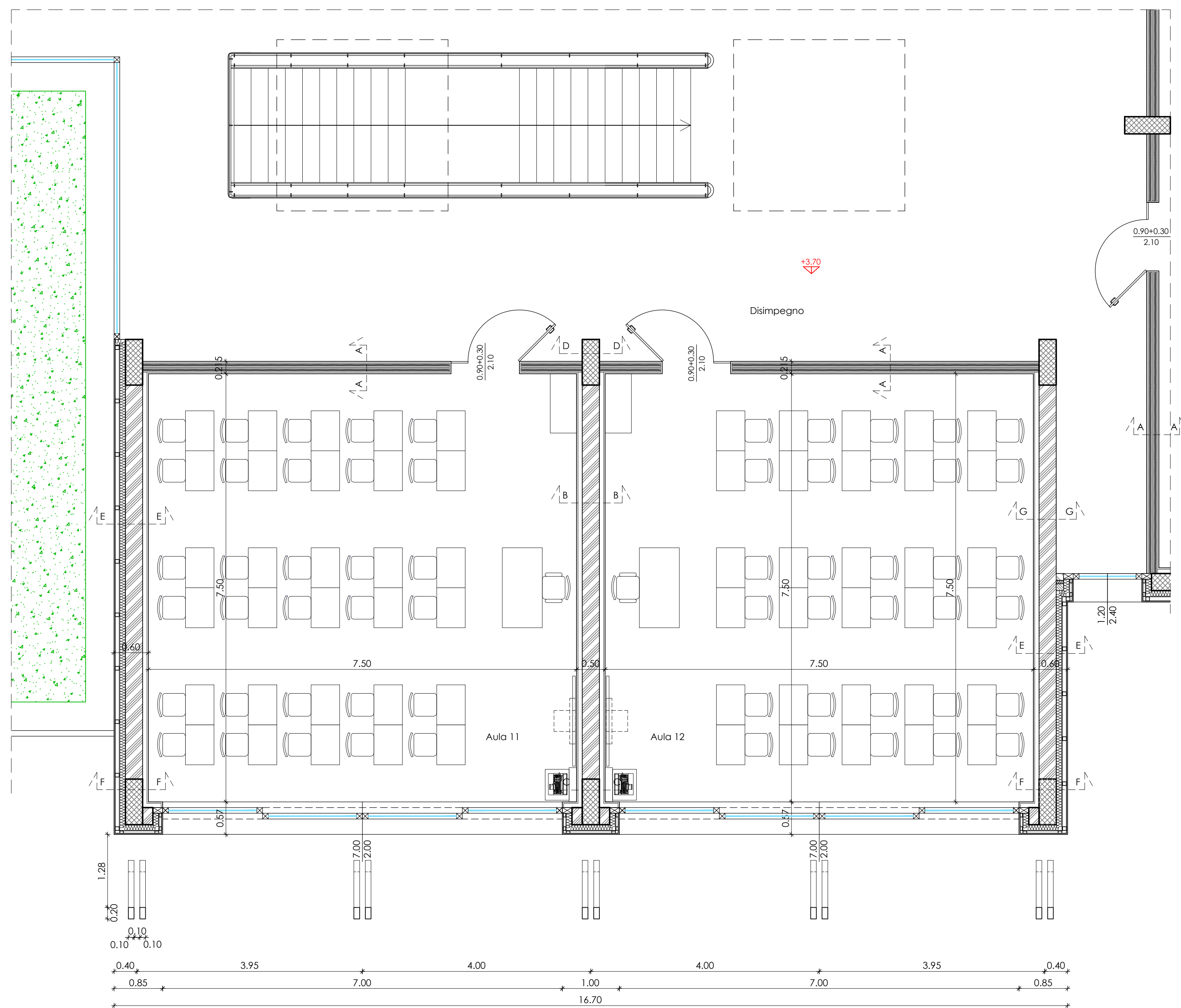

PIANTA PIANO PRIMO
quota +3.50

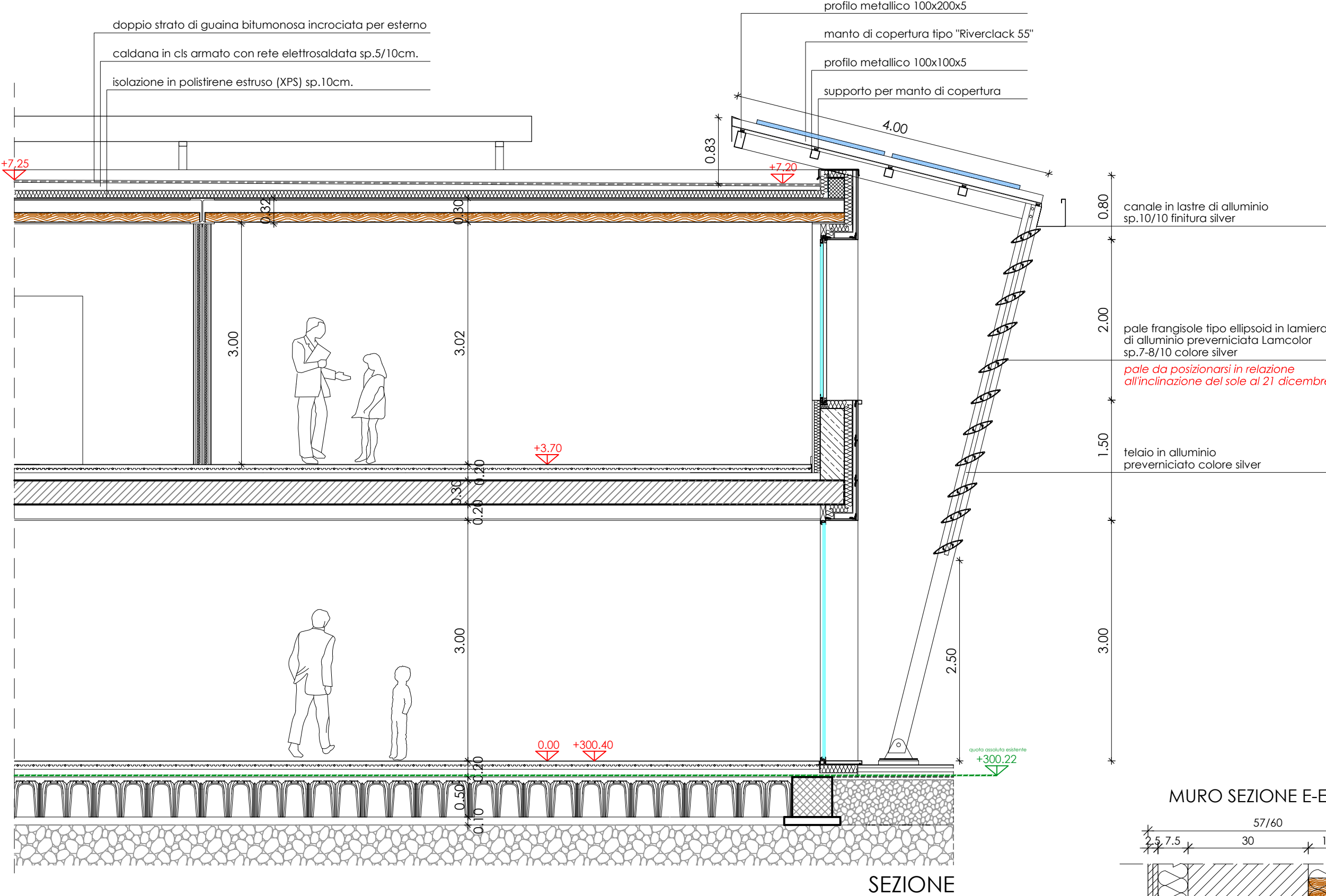

SEZIONE

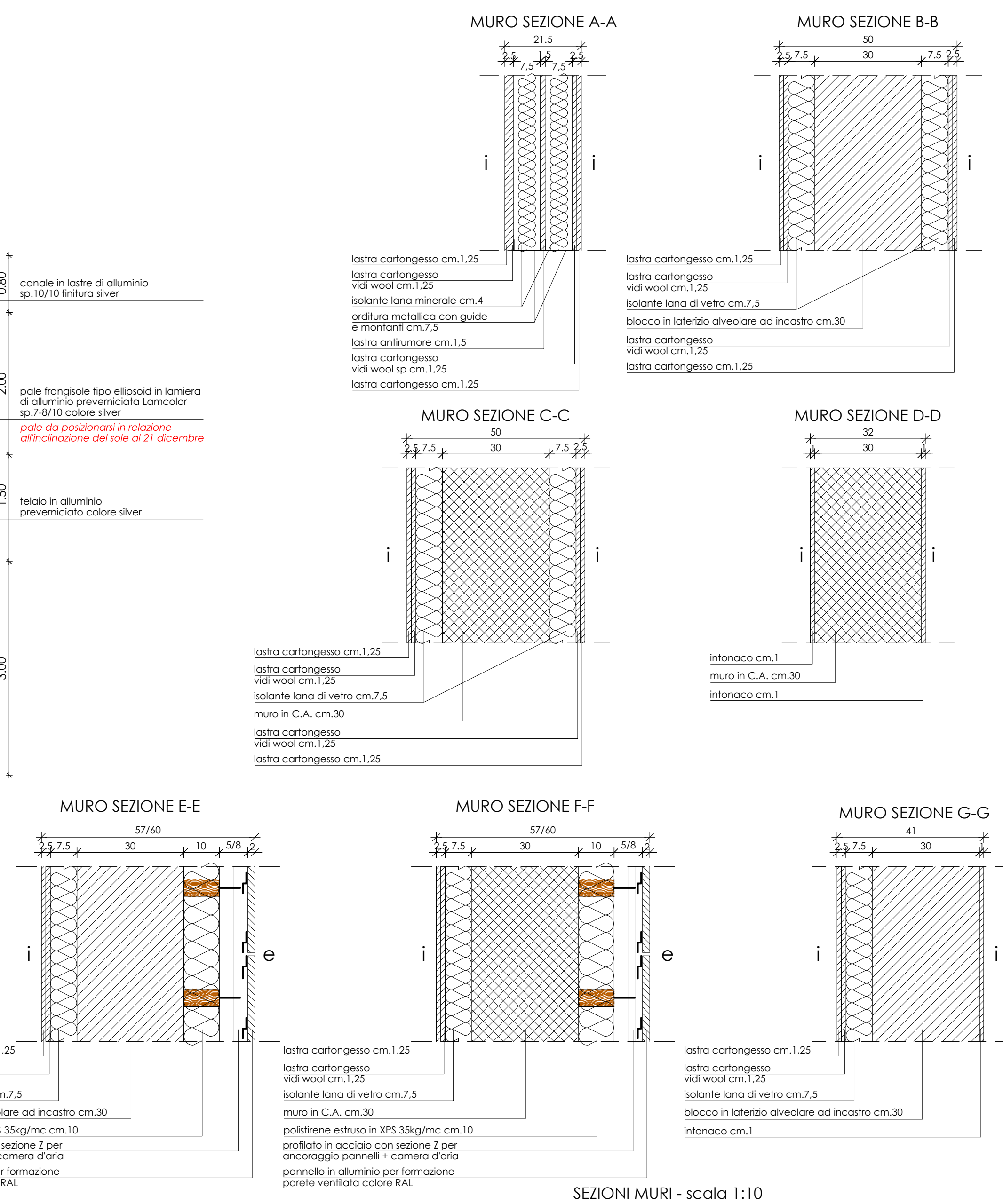

SEZIONI MURI - scala 1:10

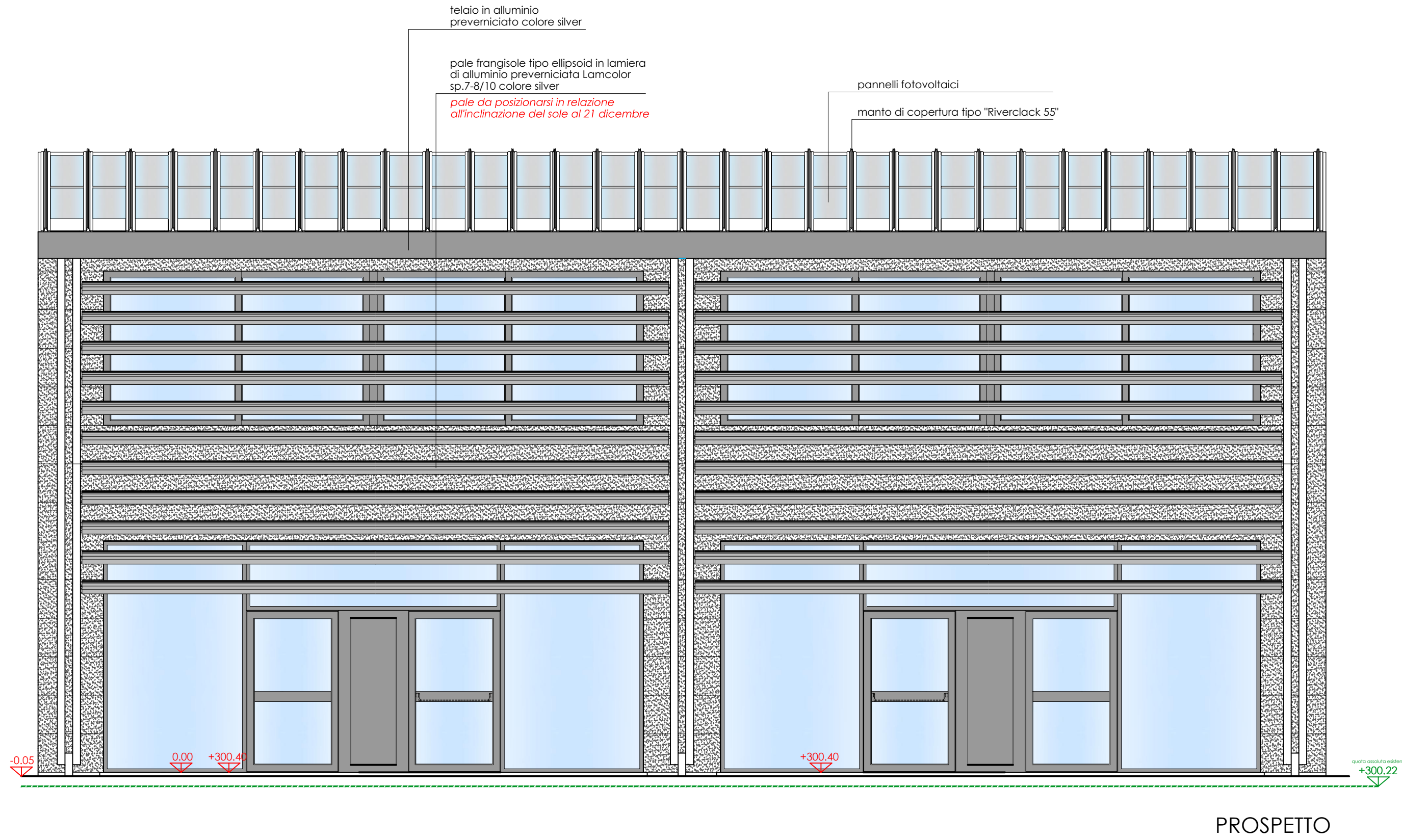

PROSPETTO

COMUNE DI MISSAGLIA
Provincia di Lecco

LAVORI DI AMPLIAMENTO E RAZIONALIZZAZIONE DELLA STRUTTURA SCOLASTICA DELLA
SCUOLA PRIMARIA "TEODORO MONETA" SITA IN VIA GUGLIELMO BEREITA A MISSAGLIA

PROGETTO ESECUTIVO



*"Forse non è lontano il giorno in cui tutti i popoli, dimenticando gli antichi rancori, si riuniranno sotto la bandiera
della fratellanza universale e, cessando ogni disputa, coltiveranno tra loro relazioni assolutamente pacifiche
quell' commercio e la civiltà industriale, stringendo sotto legami, noi capiteranno quei giorni..."
tratto da "Peace and Law in the Italian tradition" Nobel lecture, 25 agosto 1909
Conferenza tenuta da Ernesto Teodoro Moneta all'Istituto Nobel di Oslo il 25 Agosto 1909*

OGGETTO: PIANTE, SEZIONE E PROSPETTO NUOVO BLOCCO AULE

TAVOLA N°:	16	DATA:	NOVEMBRE 2014	SCALA:	1:50-1:10
PROGETTISTA:	Arch. GIAN LUCA VERNOCCHI iscritto all'Ordine degli Architetti della Provincia di Como al n° 1461	PROGETTISTA:	Ing. ATTILIO BALITRO iscritto all'Ordine degli Ingegneri della Provincia di Sondrio al n° 144	PROGETTISTA:	Arch. ROBERTO RABBIOSI iscritto all'Ordine degli Architetti della Provincia di Sondrio al n° 276

GIAN LUCA VERNOCCHI ARCHITETTO - 22072 CERNATE (CO) VIA UNIONE N° 22 - TEL. 031/605122 FAX 031/3391339
STUDIO TECNICO ASSOCIATO ING. ATTILIO BALITRO ARCH. ROBERTO RABBIOSI - 22017 MORBEGNO (SO) VIA FABIANI N.45